

ABIROCHAS

Associação
Brasileira da
Indústria de
Rochas
Ornamentais



Nota sobre o Balanço das Exportações e Importações Brasileiras de Rochas Ornamentais de Janeiro a Maio de 2019

Associação Brasileira da Indústria de Rochas Ornamentais – ABIROCHAS
SRTV Sul – Quadra 701 – Conjunto L – nº 38 – Bloco 2 – sala 601
Asa Sul - Brasília / DF – CEP 70340-906 – Edif. Assis Chateaubriand
Fone +55 (61) 3033-1478 - Email: abirochas@abirochas.com.br

Informe 03/2019

NOTA SOBRE O BALANÇO DAS EXPORTAÇÕES E IMPORTAÇÕES BRASILEIRAS DE ROCHAS ORNAMENTAIS DE JANEIRO A MAIO DE 2019¹

As exportações efetuadas no período de janeiro a maio de 2019 somaram US\$ 407,5 milhões e 828.295,5 t, com variação positiva de respectivamente 7,48% e 1,17% frente ao mesmo período de 2018. A participação de rochas processadas, no total do faturamento, evoluiu de 77,94% em 2018 para 80,74% em 2019. O preço médio dos produtos exportados passou de US\$ 463,1/t para US\$ 492,0/t, com uma variação de 6,24% frente a 2018.

O incremento das exportações de 2019 seguiu a tendência evidenciada e as previsões apontadas no 2º semestre de 2018, tanto como efeito do contingenciamento dos EUA aos *quartz surfaces* chineses, quanto pelo aumento da participação de produtos com maior valor agregado no total exportado. Destacaram-se neste aspecto as chapas de quartzito pela posição 6802.99.00, com preço médio de US\$ 2,1 mil/t e que já compõem 18% do faturamento das exportações, e as chapas de mármore pela posição 6802.91.00, com preço médio de US\$ 985,3/t e 5,46% de participação.

Somadas, as importações brasileiras de materiais rochosos naturais e artificiais, efetuadas de janeiro a maio de 2019, não sinalizam recuperação do mercado interno da construção civil.

¹ Este texto foi elaborado pelo geólogo

o Cid Chiodi Filho – Kistemann & Chiodi Assessoria e Projetos, para a ABIROCHAS – Associação Brasileira das Indústrias de Rochas Ornamentais, em 26 de junho de 2019, Belo Horizonte – MG. Os dados primários sobre exportações e importações foram obtidos a partir de consulta à Base de Dados Comex Stat do MDIC (<http://comexstat.mdic.gov.br>). Foto: Tourmaline Quartz, da empresa MGA.

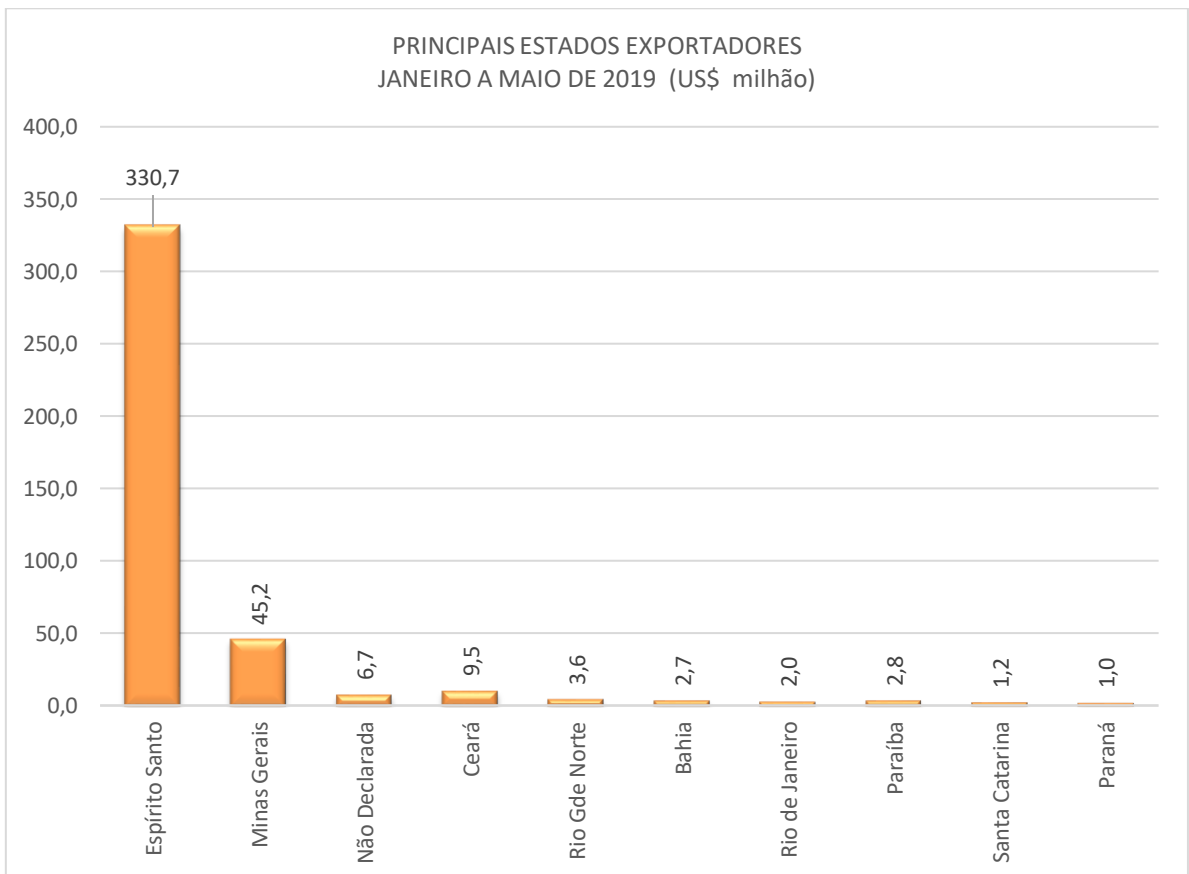
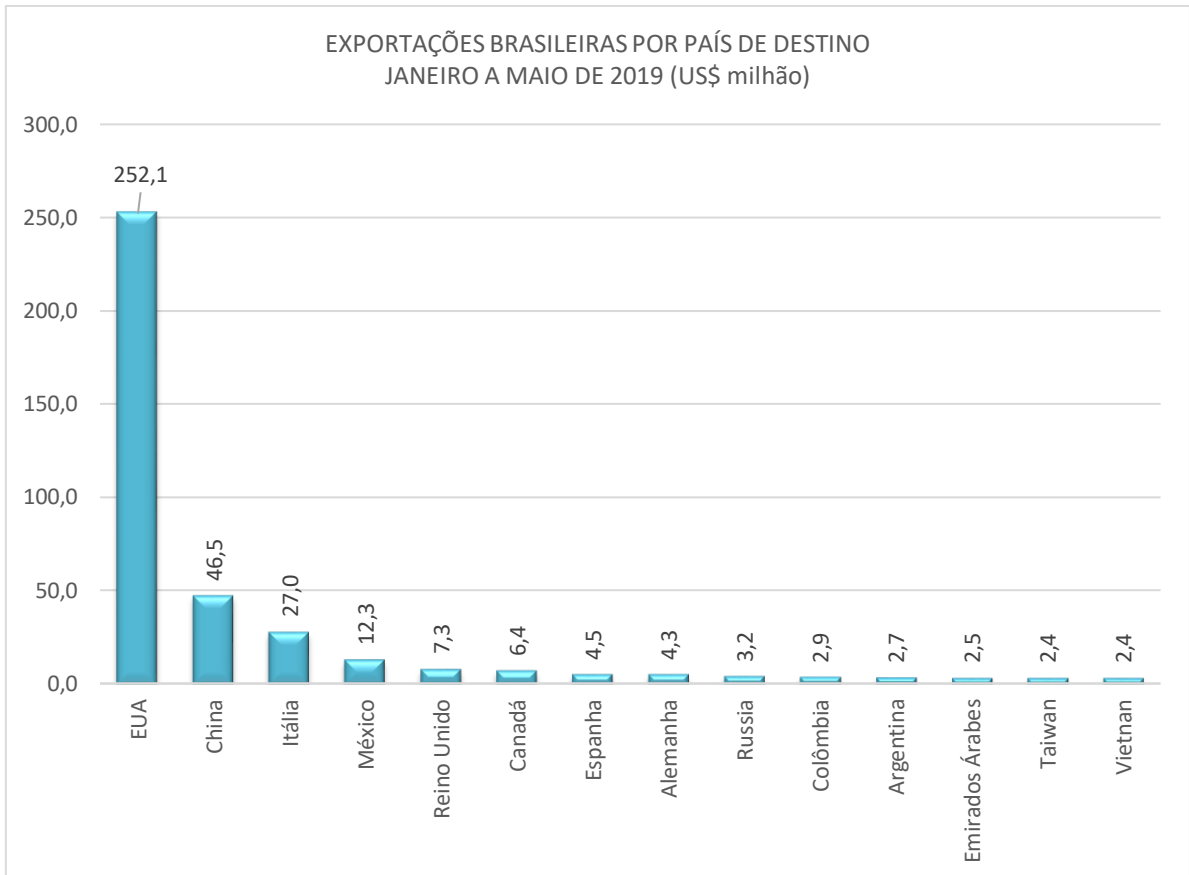

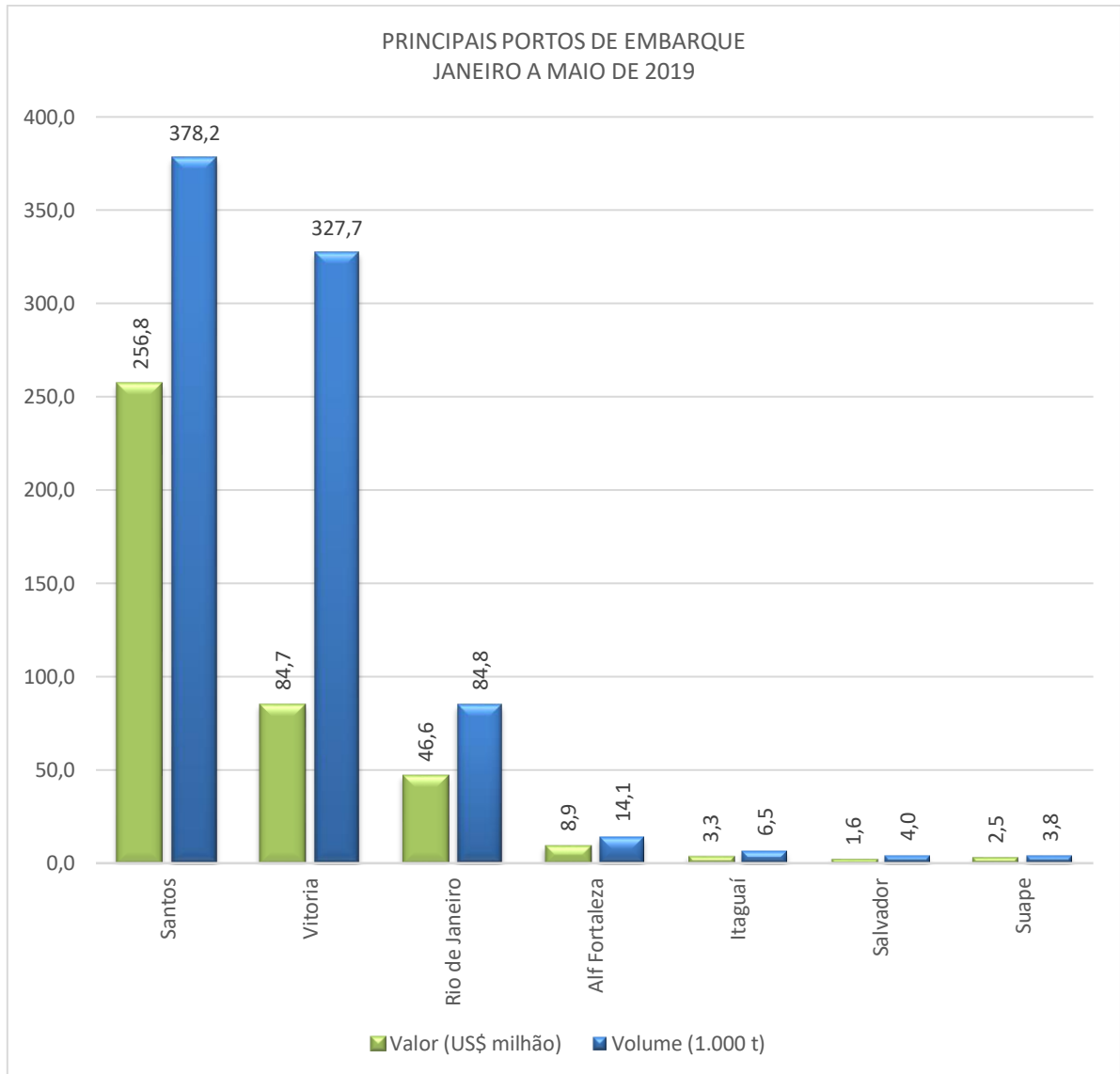

EXPORTAÇÕES MENSAIS DO SETOR DE ROCHAS ORNAMENTAIS

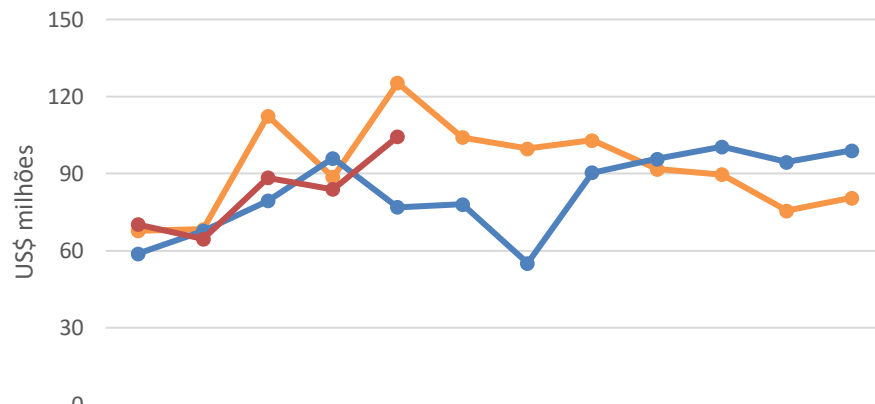

	Jan	Fev	Mar	Abr	Mai	Jun	Jul	Ago	Set	Out	Nov	Dez
2017	67,8	68,4	112,5	88,7	125,3	104,1	99,7	103,0	91,8	89,6	75,6	80,5
2018	58,9	67,7	79,5	96,0	77,0	78,1	55,2	90,4	95,8	100,5	94,5	99,0
2019	70,2	64,6	88,4	83,9	104,4							

EXPORTAÇÕES MENSAIS DO SETOR DE ROCHAS ORNAMENTAIS

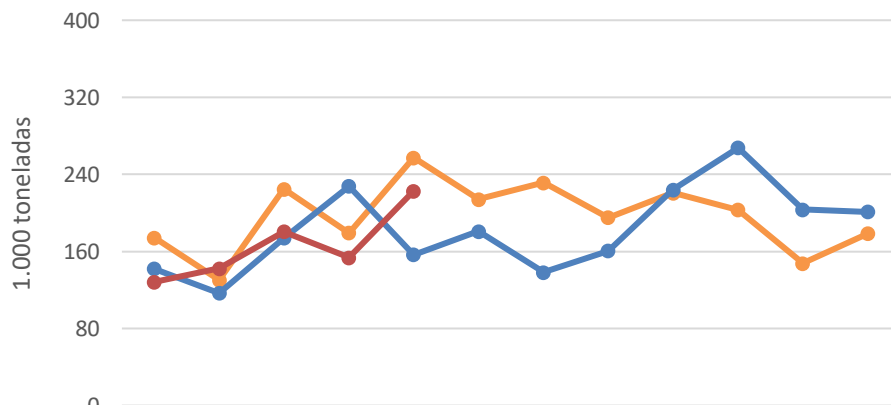

	Jan	Fev	Mar	Abr	Mai	Jun	Jul	Ago	Set	Out	Nov	Dez
2017	174,3	130,5	224,9	179,2	257,5	214,2	231,6	195,3	220,8	203,4	147,7	178,8
2018	142,2	116,8	174,1	227,9	156,8	181,1	138,6	160,8	224,3	267,6	203,7	201,1
2019	128,5	142,6	180,5	153,8	222,9							

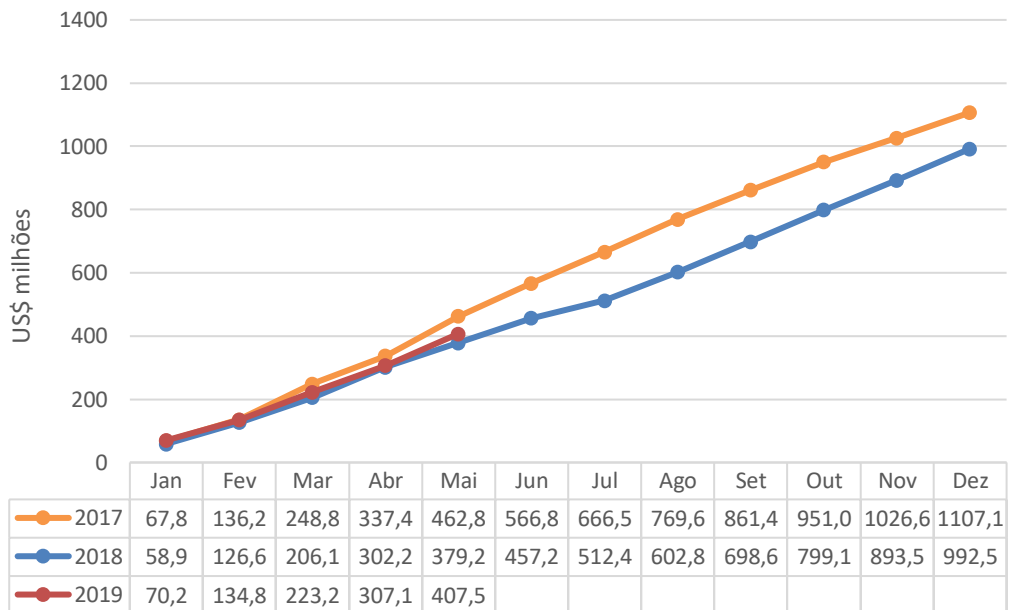
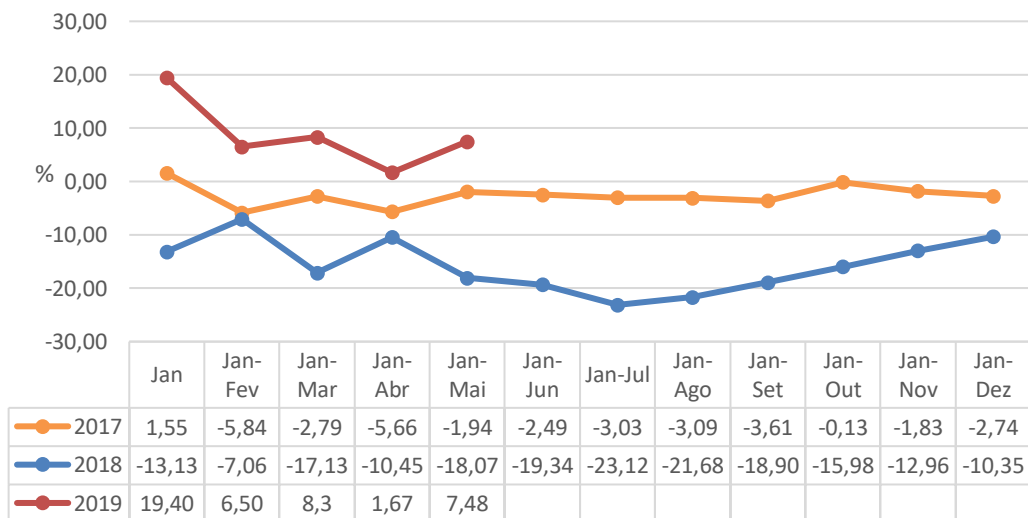
EXPORTAÇÕES ACUMULADAS DO SETOR DE ROCHAS

TAXAS DE VARIAÇÃO DO FATURAMENTO DAS EXPORTAÇÕES BRASILEIRAS DE ROCHAS ORNAMENTAIS

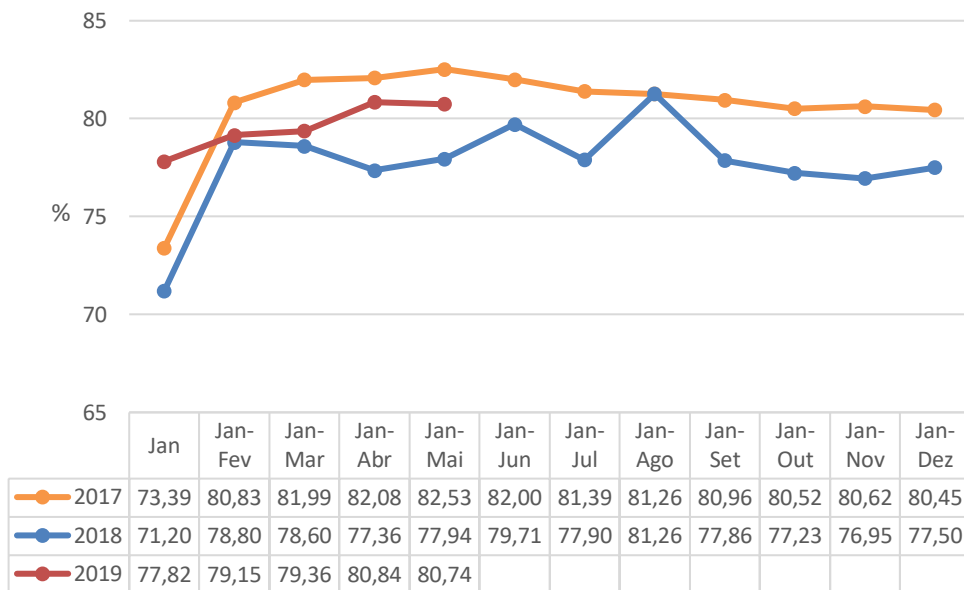
EVOLUÇÃO DA TAXA DE PARTICIPAÇÃO DE ROCHAS PROCESSADAS NO FATURAMENTO DAS EXPORTAÇÕES BRASILEIRAS DE ROCHAS ORNAMENTAIS

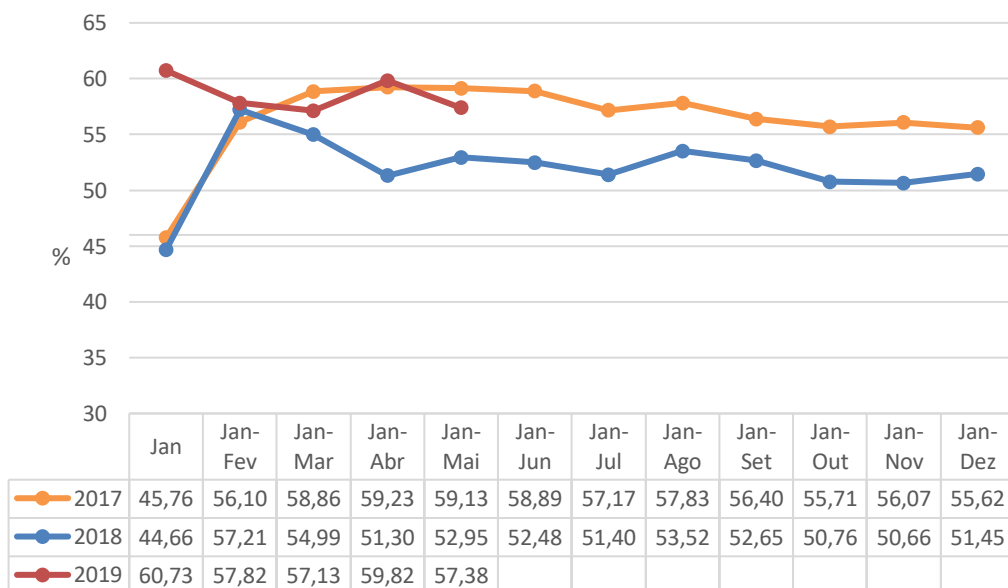

EVOLUÇÃO DA TAXA DE PARTICIPAÇÃO DE ROCHAS PROCESSADAS NO VOLUME FÍSICO DAS EXPORTAÇÕES BRASILEIRAS DE ROCHAS ORNAMENTAIS

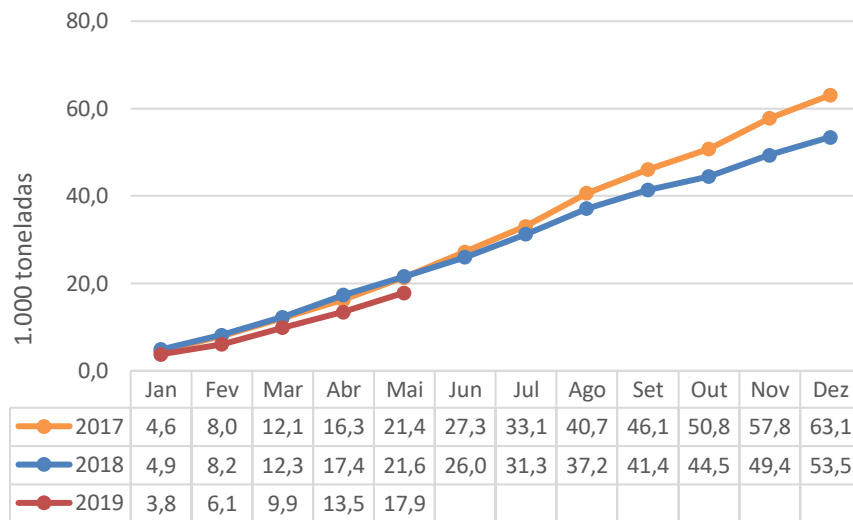
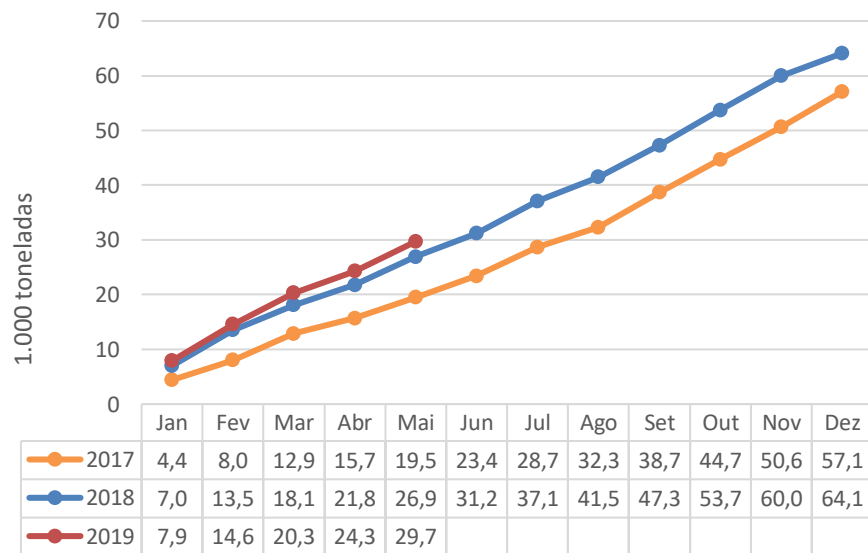

IMPORTAÇÕES BRASILEIRAS ACUMULADAS DE MATERIAIS ROCHOSOS NATURAIS

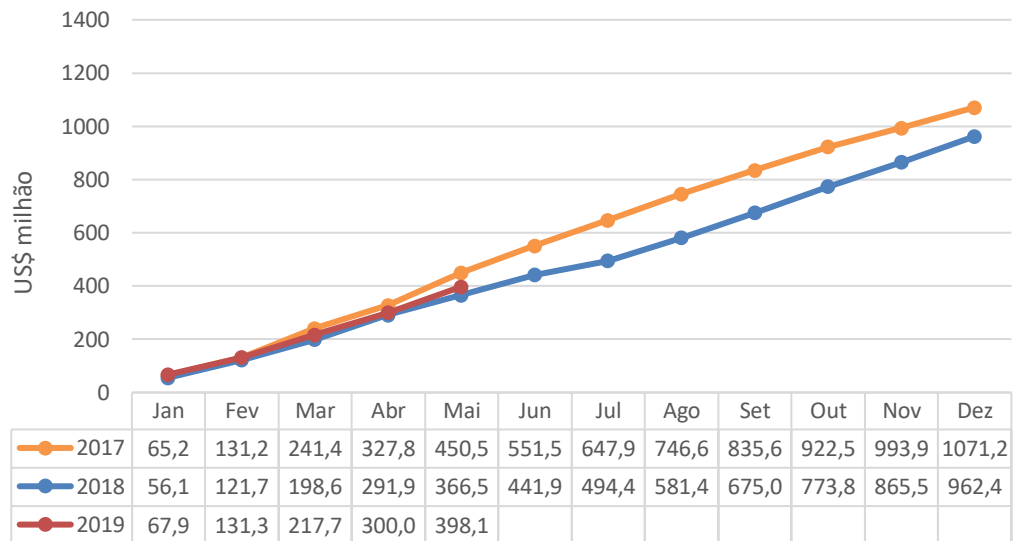
IMPORTAÇÕES BRASILEIRAS ACUMULADAS DE MATERIAIS ROCHOSOS ARTIFICIAIS

SALDO ACUMULADO DA BALANÇA COMERCIAL DO SETOR DE ROCHAS ORNAMENTAIS

EVOLUÇÃO DA PARTICIPAÇÃO PERCENTUAL DO FATURAMENTO DAS EXPORTAÇÕES DE ROCHAS NO TOTAL DAS EXPORTAÇÕES BRASILEIRAS
